

800A

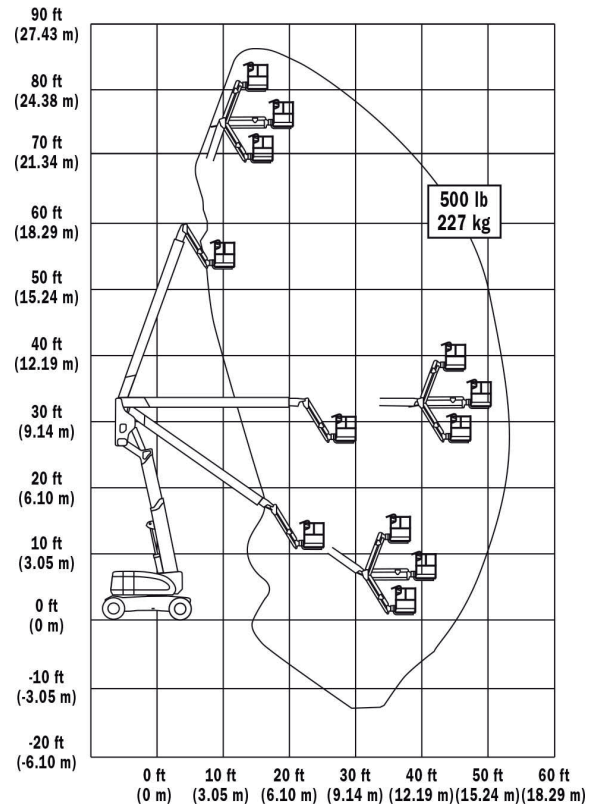

Imagen Ilustrativa.

Diagrama de trabajo 800A



Key Specs

Altura de la plataforma: 24.38 m / 80 ft

Alcance horizontal : 16.15 m / 53 ft

Capacidad de la plataforma – Restringida : 454 kg / 1001 lb

Capacidad de la plataforma – No restringida : 230 kg / 507 lb

Características clave

Obtenga el alcance extra y la versatilidad que necesita con la mejor curva de alcance en la industria

Con la estación de trabajo Workstation in the Sky® en los accesorios, tendrá todo lo que necesita para realizar el trabajo

El sistema electrónico de diseño avanzado reduce sus costos aumentando el ahorro de combustible y reduciendo las emisiones

MODELO

800A

Datos Dimensionales

| | |
|------------------------------|---|
| Espacio libre al suelo | 0.3 m / 1 ft |
| Altura de la máquina | 3 m / 10 ft |
| Longitud de la máquina | 11.25 m / 37 ft |
| Ancho de la máquina | 2.49 m / 8 ft |
| Dimensión A de la plataforma | 0.91 m / 3 ft |
| Dimensión B de la plataforma | 2.44 m / 8 ft |
| Altura de la plataforma | 24.38 m / 80 ft |
| Oscilación posterior | 0.76 m / 2 ft 6 in. |
| Tamaño de llantas | 18 x 19.5 Banda ancha de rodamiento con tacos |